

DITTERI (MOSCHE)

I ditteri impollinatori si incontrano sui fiori durante tutto l'anno. Nei climi freddi essi sono spesso gli impollinatori dominanti. Le loro larve si sviluppano consumando materia organica, possono essere predatori a vita libera, parassitoidi o cleptoparassiti, principalmente di altri insetti. Sebbene molti altri ditteri visitino i fiori, qui presentiamo i più efficienti gruppi di impollinatori: i sirfidi, i bombilidi e i nemestrinidi.

RICONOSCERE I DITTERI SUL CAMPO

- I ditteri impollinatori si incontrano sui fiori aperti, soprattutto su quelli gialli e bianchi, come quelli delle famiglie asteracee e apiacee.
- Essi hanno un solo paio di ali trasparenti e due bilancieri a forma di clava dietro alle ali, un apparato boccale lambente o succhiante e grandi occhi composti. L'esoscheletro è più leggero e flessibile rispetto a quello degli altri insetti impollinatori. L'ordine dei Ditteri comprende anche mosche, zanzare, moscerini e tipule.

ANATOMIA SEMPLIFICATA DI UN DITTEO

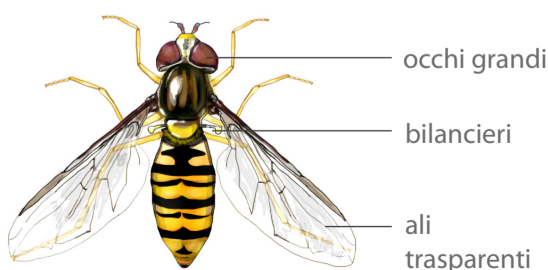

LIFE 4 POLLINATORS

Questo progetto vuole migliorare lo stato di conservazione degli impollinatori generando un circuito virtuoso che conduca ad un progressivo cambiamento di pratiche e comportamenti oggi non sostenibili.

Nei paesi mediterranei c'è un' inadeguata consapevolezza del ruolo degli impollinatori selvatici e dell'importanza di conservarne la diversità. Questa carenza è uno degli ostacoli principali sia all'attuazione di adeguati programmi volti a contrastare le cause del declino degli impollinatori che alla gestione sostenibile e al recupero degli habitat residui di grande valore per gli impollinatori.



Il progetto contribuisce all'attuazione di politiche e normative dell'UE, tra le altre la strategia per la biodiversità, la strategia agroalimentare e l'iniziativa per gli impollinatori, inquadrate nel Green Deal europeo.



BOMBILIDI

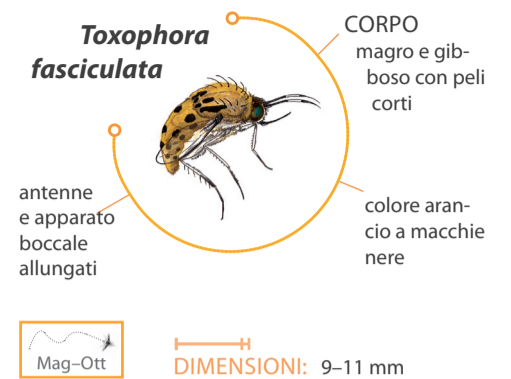
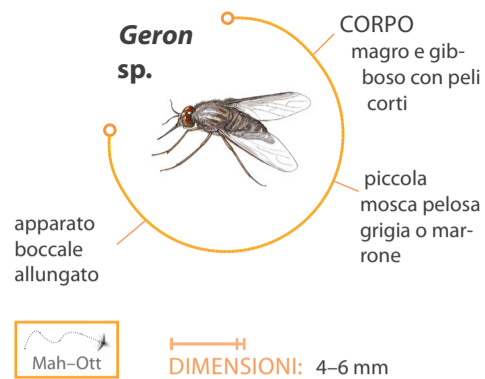
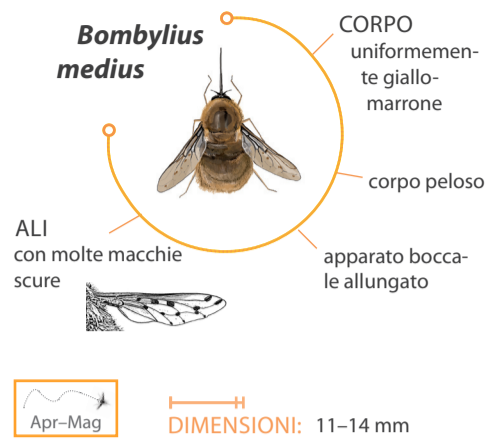
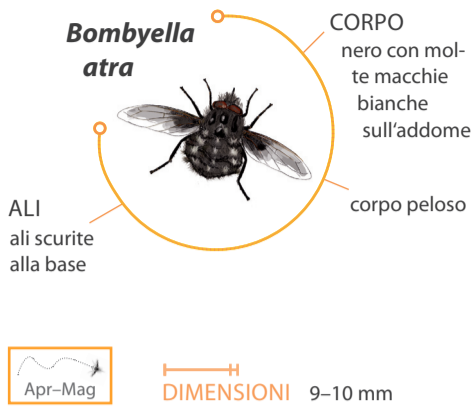

SIRFIDI

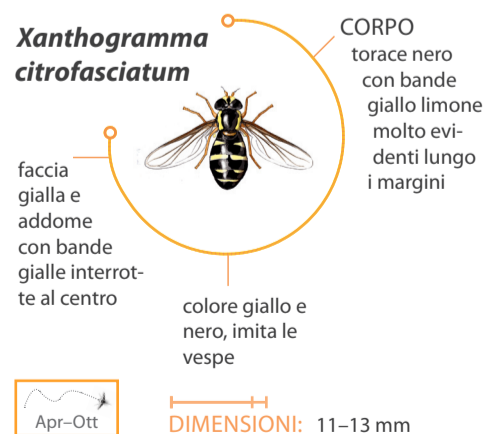
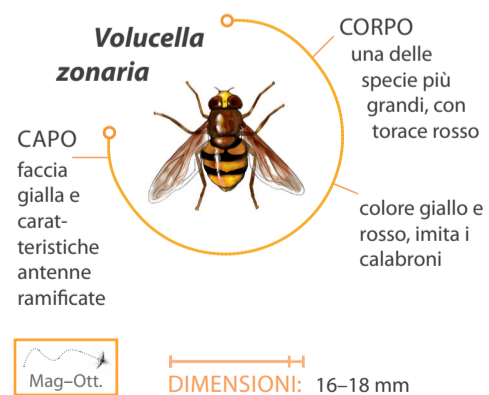
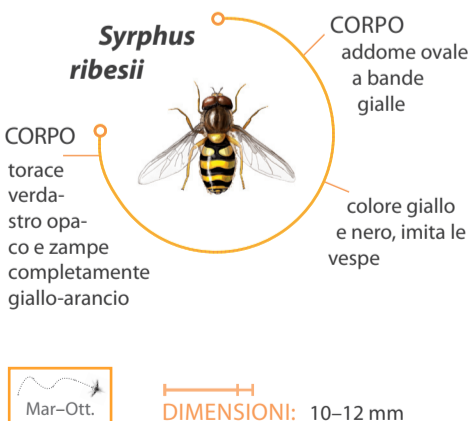
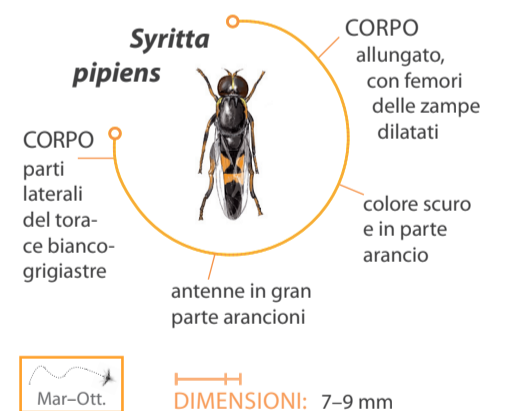
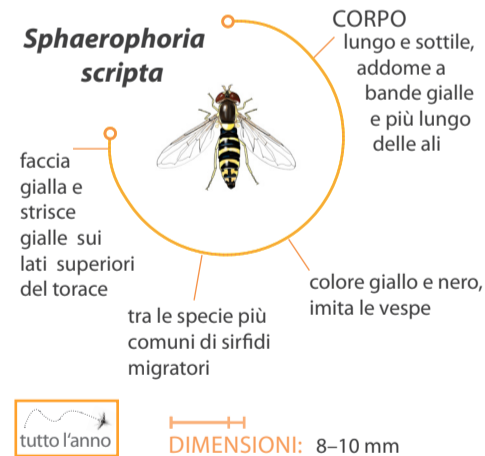
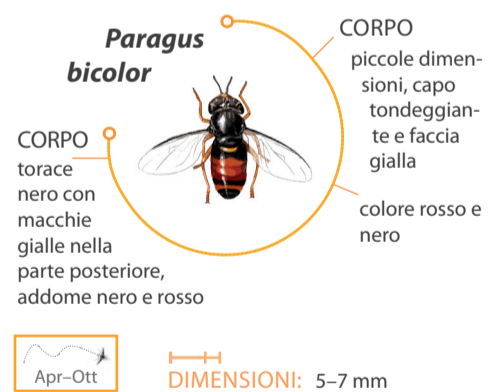
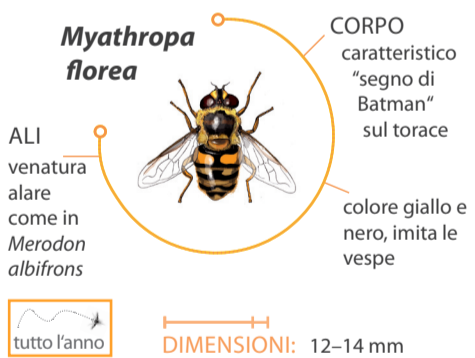
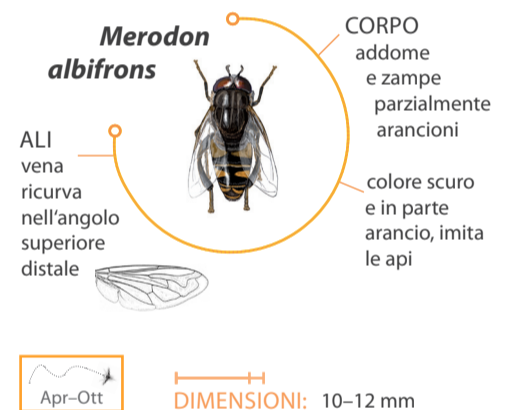
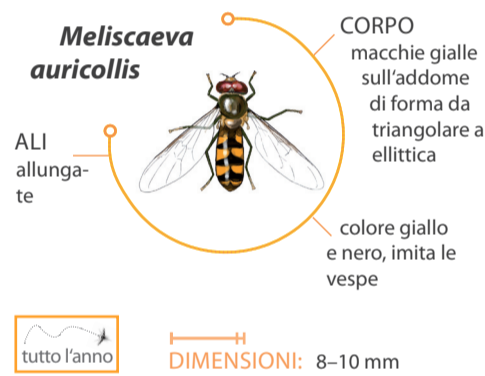
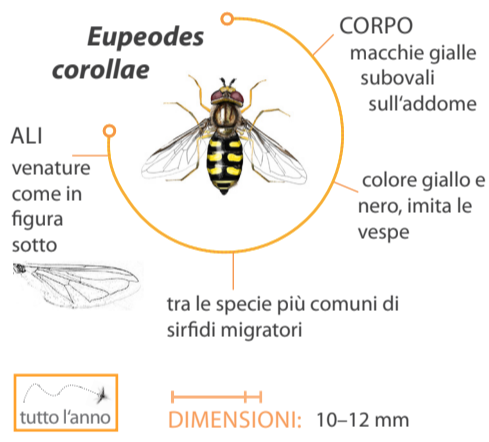
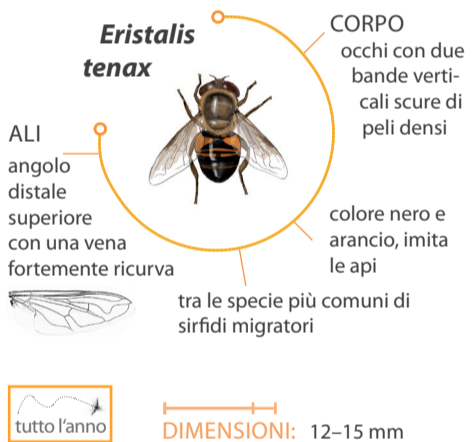
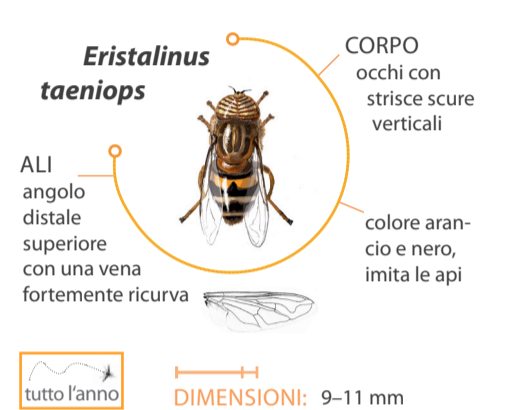
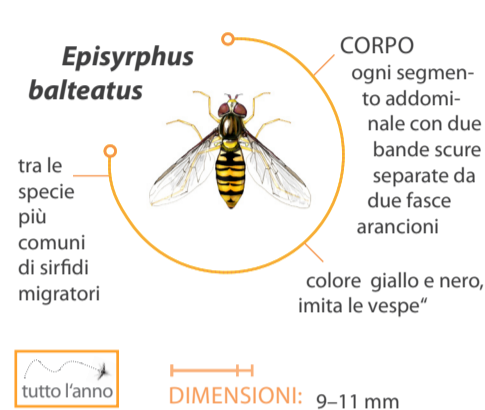
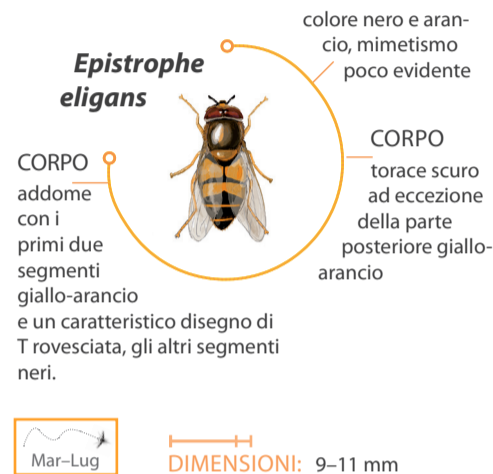
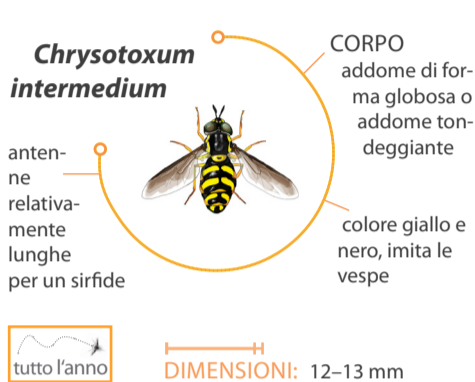

NEMESTRINIDI

